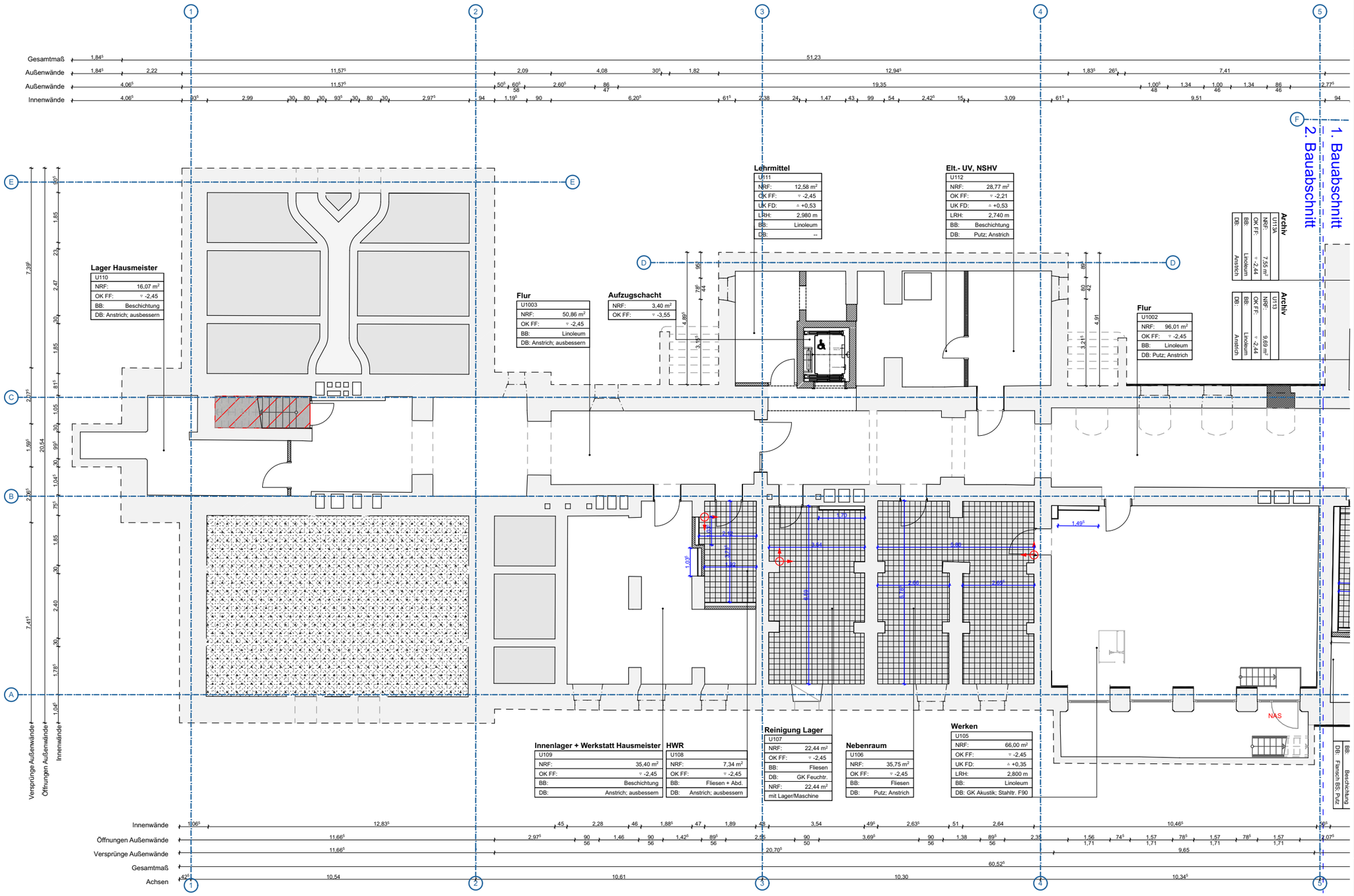

Legende:

Bestandsfliesen, bleiben erhalten

NÜRNBERG

Grundschule St. Johannis

Adam-Kraft-Str. 2

Baumaßnahme

Sanierung - AKS2

Werkplanung

M 1:150

Bauherrnvertretung

Stadt Nürnberg
Hochbauamt H/B

Marientorgraben 11
90402 Nürnberg

Tel.: +49(0)911 231-4307
Fax: +49(0)911 231-4250
anja.morgenroth@stadt.nuernberg.de

AKS2-5-G1-BA2-OP-Ü-UG-LV
Anlagen Fliesenspiegel-80180.5

Datum 14.09.2026

80180.5-Ü-UG-LV Anlagen Fliesenspiegel-BA2